

Centro de apoyo a países

Preguntas frecuentes

1) ¿Qué es el Centro de Apoyo a países?

El Centro de Apoyo a Países (CAP) se lanzó en 2016 como un mecanismo a través del cual los participantes de la Red Global del PNAD en los países en desarrollo pueden recibir asesoramiento gratuito de expertos y/o apoyo técnico específico a corto plazo que ayudará a mantener el impulso en su proceso PNAD, ya sea en la fase de desarrollo o de implementación.

2) ¿Qué tipo de apoyo puede solicitar mi país a través del CAP?

El CAP ofrece dos tipos de apoyo a corto plazo:

- a) Asesoramiento profesional de parte de un miembro de la Secretaría de la Red o de nuestra lista cada vez más extensa de expertos de todo el mundo. El asesoramiento y las respuestas acerca de la planificación e implementación de la adaptación nacional se brindan de manera virtual, es decir, a distancia, y las solicitudes por lo general se resuelven dentro de unos pocos días.
- b) Apoyo técnico específico en el país a través del cual se llena una brecha específica y a corto plazo que inhibe el proceso del PNAD en su país. Este apoyo debe complementar el apoyo para la adaptación que puede estar disponible a través de socios bilaterales de desarrollo u otros programas. Este tipo de apoyo puede durar hasta un máximo de seis meses.

3) ¿Cuáles son algunos ejemplos de tipos de solicitudes que se pueden hacer a través del CAP?

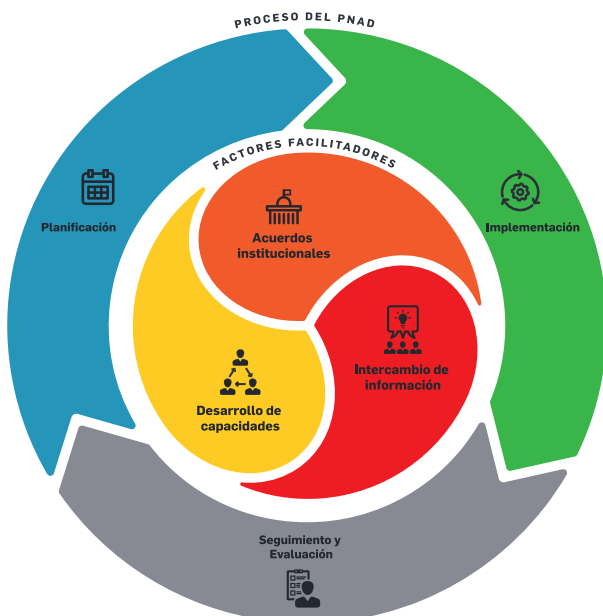

PLANIFICACIÓN

- » Desarrollo de un marco de PNAD
- » Desarrollo de una hoja de ruta de PNAD
- » Desarrollo de un proceso de acercamiento y participación de las partes interesadas
- » Apoyo en la integración de la adaptación climática en los presupuestos

IMPLEMENTACIÓN

- » Desarrollo de una estrategia financiera para la implementación del PNAD
- » Estructuración de alianzas público-privadas para proyectos de adaptación

SEGUIMIENTO Y EVALUACIÓN

- » Desarrollo de un marco de M&E
- » Desarrollo de indicadores de M&E

ACUERDOS INSTITUCIONALES

- » Preparación de un análisis del contexto institucional

INTERCAMBIO DE INFORMACIÓN

- » Gestionar los datos y el conocimiento
- » Desarrollar una estrategia de comunicación para apoyar el proceso del PNAD

DESARROLLO DE CAPACIDADES

- » Asesoramiento en la integración transversal de aspectos de género en el proceso del PNAD
- » Facilitar el diálogo entre el nivel nacional y subnacional para fomentar la integración vertical
- » Enlaces NDP-PNAD

4) ¿Cómo se procesará el pedido?

Descargue y complete el [formulario de solicitud](#).

Envíe el formulario completo por correo electrónico a: info@napglobalnetwork.org

Para obtener ayuda para completar el formulario, contáctenos directamente al correo electrónico arriba.

5) ¿Quién puede hacer un pedido?

Los pedidos al Centro de Apoyo a Países se pueden hacer a través de:

- Un punto focal PNAD de un país en desarrollo
- Cualquier persona que trabaje para un gobierno de un país en desarrollo (en cualquier ministerio y en cualquier nivel), o para una organización de desarrollo clave directamente involucrada en el proceso PNAD o en su implementación. Tenga en cuenta que debe asegurarse que su punto focal PNAD está al tanto de la solicitud que realiza.

6) ¿Hay algún requisito antes de hacer un pedido?

Solo uno: debe estar registrado como participante de la red global de NAP para enviar un pedido (si aún no se ha registrado, [puede hacerlo en línea](#) de manera gratuita).

7) ¿Cuántos pedidos puede hacer un país?

En cualquier momento, la red puede atender hasta dos pedidos por país de diferentes ministerios / agencias involucradas en el proceso de PNAD. Si desea enviar más de un pedido, complete un formulario diferente para cada solicitud.

8) ¿Cuánto tiempo lleva procesar un pedido?

La Secretaría de la Red revisará su pedido y acusará recibo dentro de los tres días hábiles, incluido un cronograma estimado para proporcionar una respuesta completa a su solicitud y una descripción del tipo de apoyo que podemos ofrecer.

Los tiempos de respuesta pueden variar según la naturaleza de su pedido y el volumen de pedidos recibidos, pero nuestro objetivo es un tiempo de respuesta de dos semanas.

9) ¿Cómo la Red Global de PNAD evaluará mi pedido y determinará si reúne los requisitos para recibir apoyo?

La Red evaluará su pedido y determinará si y cómo puede brindar apoyo sobre la base de una evaluación a partir de los siguientes dos criterios:

- a) Justificación y relevancia para el proceso de los PNAD: Indicación clara de cómo la asistencia provista llenará un vacío para apoyar el proceso y / o la implementación del PNAD en el país.
- b) Alcance del apoyo complementario y específico: debe explicar de manera clara la brecha que cubriría el apoyo y el tiempo que prevé que necesitará dicho apoyo, especialmente, en relación con el apoyo a largo plazo que proporcionan otros donantes en el país. Dada la naturaleza complementaria y específica del apoyo que brinda la Red, el alcance del apoyo solicitado debe durar hasta aproximadamente seis meses. La Secretaría de la Red puede verificar la complementariedad con otro tipo de apoyo en consulta con los donantes dentro del país, según sea necesario.

10) ¿Pueden los países usar consultores locales para soporte técnico?

Sí. Para el soporte técnico en el país, la preferencia de la Red siempre es contratar consultores locales, y fomentamos las recomendaciones para facilitar el proceso de contratación.

Los expertos internacionales son consultados e incluidos en los proyectos si es necesario.

11) ¿Cuál es el presupuesto máximo asignado para cada pedido técnico?

Dada la naturaleza a corto plazo de los proyectos, el monto total presupuestado por solicitud de ayuda generalmente es inferior a USD 30.000.



12) ¿Puede el Centro brindar apoyo para las contribuciones determinadas a nivel nacional?

Sí. Se puede ofrecer apoyo técnico específico para garantizar vínculos y alineación con otros procesos nacionales de planificación y de políticas, incluso las CDN.

Esto podría incluir, por ejemplo, ayuda con la preparación o revisión del componente de adaptación de una CDN, colaboración para traducir las contribuciones de adaptación de una CDN en actividades o productos, ayuda para garantizar que se toman en cuenta los riesgos climáticos en el plan de un país para alcanzar los Objetivos de Desarrollo Sostenibles (ODS), o colaboración para identificar los vínculos con la reducción de riesgo de desastres.

13) ¿Puede el Centro brindar apoyo con los pedidos para el Fondo Verde para el Clima (FVC) ?

Sí. Se puede ofrecer apoyo técnico específico para fortalecer las propuestas para el FVC al hacer el análisis de componentes particulares tal como la integración transversal de aspectos de género, que es uno de los criterios de revisión del FVC.

14) ¿Otras preguntas?

Por favor contáctese directamente con nosotros: info@napglobalnetwork.org

La ayuda financiera inicial provino de Alemania y Estados Unidos

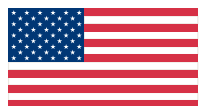

La Secretaría está a cargo del Instituto Internacional para el Desarrollo Sustentable



www.napglobalnetwork.org

✉ info@napglobalnetwork.org

🐦 @NAP_Network

📘 @NAPGlobalNetwork

Acerca de la Red Global del PNAD

La Red Global del PNAD es un grupo de personas e instituciones que tienen como objetivo incrementar el apoyo bilateral al proceso del PNAD en los países en desarrollo. El financiamiento proviene del Departamento de Estado de los Estados Unidos y del Ministerio Federal para la Cooperación Económica y el Desarrollo de Alemania. Si tiene interés en participar en la Red Global de PNAD, por favor [regístrese en línea](#).

